

# Software ALIBI Reader

Lectura de datos contenidos en la memoria ALIBI de la balanza

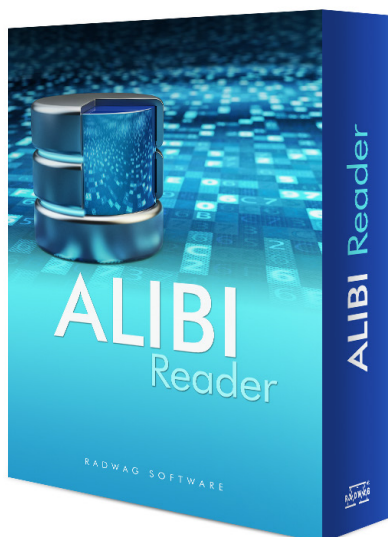

ALIBI Reader

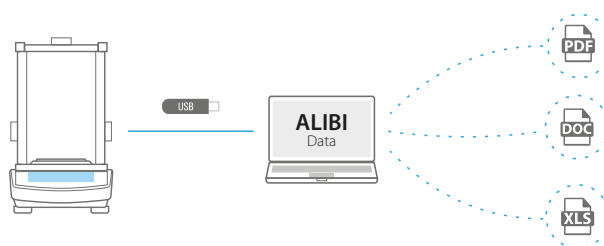

Exportación de memoria ALIBI

## Característico

### Transferencia y configuración de datos

ALIBI Reader le permite al usuario leer un archivo previamente exportado en el ordenador PC con los datos almacenados en la memoria de ALIBI. El programa también le permite configurar y filtrar datos, por ejemplo, por fecha, código de usuario, producto y luego guardar en un archivo CSV.

### Generando informes

El programa ALIBI Reader le permite crear informes de mediciones seleccionadas previamente y guardarlas en archivos XLS, DOC o PDF.

### Cooperación con las balanzas

El programa coopera con las balanzas de la serie X2, R y los analizadores de humedad de las series X2 y R y las balanzas basadas en los indicadores PUE C32, PUE HX5.EX, PUE HX7. ALIBI Reader está disponible en cinco idiomas: polaco, inglés, alemán, francés y español.

## Capturas de pantalla

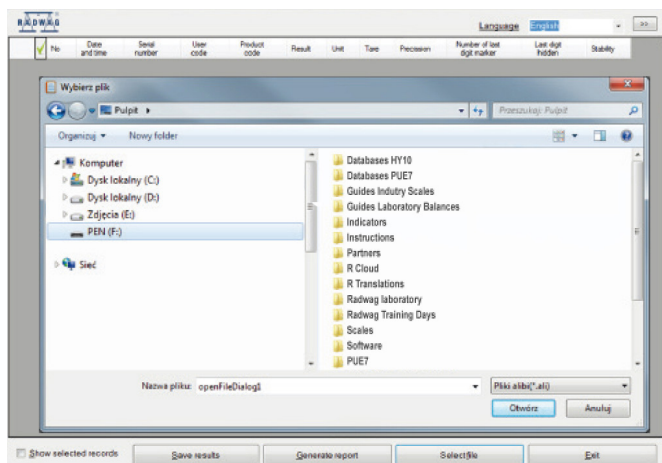

Importación del archivo ALIBI al programa ALIBI Reader

No.	Date and time	Serial number	User code	Product code	Result	Unit	Tare	Precision	Number of last digit marker	Last digit hidden	Stability
1111	2014.01.03.12.19.10	12310000		U4624	13.1048	mlHt	0.0000	4	0	No	No
1112	2014.01.03.12.19.10	12310000		U4624	17.1261	mls	0.0000	4	0	No	No
1113	2014.01.03.12.19.19	12310000		U4624	17.1273	mls	0.0000	4	0	No	No
1114	2014.01.03.12.19.19	12310000		U4624	17.1273	mls	0.0000	4	0	No	Yes
1116	2014.01.03.12.19.20	12310000		U4624	17.1273	mls	0.0000	4	0	No	Yes
1116	2014.01.03.12.19.20	12310000		U4624	9.9885	mlH	0.0000	4	0	No	Yes
1117	2014.01.03.12.19.20	12310000		U4624	9.9885	mlH	0.0000	4	0	No	Yes
1112	2014.01.03.12.19.10	12310000		U4624	17.1261	mls	0.0000	4	0	No	No
1113	2014.01.03.12.19.19	12310000		U4624	17.1273	mls	0.0000	4	0	No	No
1114	2014.01.03.12.19.19	12310000		U4624	17.1273	mls	0.0000	4	0	No	Yes
1115	2014.01.03.12.19.20	12310000		U4624	17.1273	mls	0.0000	4	0	No	Yes
1116	2014.01.03.12.19.20	12310000		U4624	9.9885	mlH	0.0000	4	0	No	Yes
1117	2014.01.03.12.19.20	12310000		U4624	9.9885	mlH	0.0000	4	0	No	Yes
1128	2014.01.03.12.21.09	12310000	T8GE	U4624	199.79	g	0.00	2	0	No	No
1129	2014.01.03.12.21.09	12310000	T8GE	U4624	199.79	g	0.00	2	0	No	No
1130	2014.01.03.12.21.09	12310000	T8GE	U4624	199.79	g	0.00	2	0	No	No
1131	2014.01.03.12.21.10	12310000	T8GE	U4624	199.74	g	0.00	2	0	No	No
1132	2014.01.03.12.21.12	12310000	T8GE	U4624	0.19676	kg	0.00000	5	0	No	Yes
1133	2014.01.03.12.21.12	12310000	T8GE	U4624	0.19676	kg	0.00000	5	0	No	Yes
1134	2014.01.03.12.21.13	12310000	T8GE	U4624	0.19679	kg	0.00000	5	0	No	No
1135	2014.01.03.12.21.13	12310000	T8GE	U4624	0.19679	kg	0.00000	5	0	No	No
1136	2014.01.03.12.21.13	12310000	T8GE	U4624	0.19679	kg	0.00000	5	0	No	Yes

Vista de pesajes de memoria ALIBI

## Colabora con

### Balanzas

- Balanzas de laboratorio de la serie X2
- Balanzas de laboratorio serie R
- Analizadores de humedad serie X2
- Analizadores de humedad serie R

### Indicadores y terminales

- PUE C32
- PUE HX5.EX
- PUE HX7

## Requisitos de hardware

### Ordenador de clase PC

- Sistema operativo: Windows 10/8 / 8.1 / 7 (excepto la versión Starter)
- Procesador de 2 núcleos a 2 GHz o más rápido
- 2 GB o memoria más grande
- 10 GB como mínimo de espacio libre en el disco duro
- un monitor con una resolución de al menos 1280x1024 píxeles
- unidad de DVD
- tamaño de fuente predeterminado 96 dpi